ს ა ქ ა რ თ ვ ე ლ ო
ბ ო რ ჯ ო მ ი ს მ უ ნ ი ც ი პ ა ლ ი ტ ე ტ ი

ბ ო რ ჯ ო მ ი

განკარგულება:**გ-17. 17230556**
თარიღი:**24/02/2023**

ბორჯომის მუნიციპალიტეტის ადმინისტრაციულ საზღვრებში მდებარე გეოგრაფიული ობიექტის (ქუჩა, ჩიხი, შესახვევი) სახელდების შესახებ

„ადგილობრივი თვითმმართველობის კოდექსი“ საქართველოს ორგანული კანონის 24–ე მუხლის 1–ლი პუნქტის „ა.ე“ ქვეპუნქტის, 61-ე მუხლის მეორე პუნქტის, „მუნიციპალიტეტის ადმინისტრაციულ საზღვრებში მდებარე გეოგრაფიული ობიექტების სახელდების წესის დამტკიცების შესახებ“ საქართველოს მთავრობის 2015 წლის 1 ივნისის №239 დადგენილების მე-4 მუხლის "ე" ქვეპუნქტის, მე-7 მუხლის და საქართველოს რეგიონული განვითარებისა და ინფრასტრუქტურის სამინისტროს 20/02/2023 წლის N01/349 წერილის შესაბამისად

1. ბორჯომის მუნიციპალიტეტის სოფელი რველის არაბული ციფრების გამოყენებით სახელდებულ ქუჩებს, შესახვევებს და ჩიხებს შეეცვალოთ სახელწოდება და ეწოდოს:

ა) 1-ლი ქუჩა, 1-ლი ქუჩის შესახვევი, 1-ლი ქუჩის ჩიხი - ანა კალანდაძის სახელობის ქუჩა (დანართი N1);
ბ) მე-2 ქუჩა, მე-2 ქუჩის შესახვევი, მე-2 ქუჩის ჩიხი - იაკობ გოგებაშვილის სახელობის ქუჩა (დანართი N2);
გ) მე-3 ქუჩა, მე-3 ქუჩის შესახვევი, მე-3 ქუჩის ჩიხი - გიორგი ლეონიძის სახელობის ქუჩა (დანართი N3);
დ) მე-4 ქუჩა, მე-4 ქუჩის შესახვევი, მე-4 ქუჩის ჩიხი - ნოდარ დუმბაძის სახელობის ქუჩა (დანართი N4;
ე) მე-5 ქუჩა, მე-5 ქუჩის შესახვევი, მე-5 ქუჩის ჩიხი - გრიგოლ ორბელიანის სახელობის ქუჩა (დანართი N5).

2. განკარგულება რეაგირებისათვის გადაეგზავნოს ბორჯომის მუნიციპალიტეტის მერიას;
3. განკარგულება, მიღებიდან 10 დღის ვადაში გადაეგზავნოს საქართველოს იუსტიციის სამინისტროს მმართველობის სფეროში მოქმედ საჯარო სამართლის იურდიულ პირს – საჯარო რეესტრის ეროვნულ სააგენტოს, სახელმწიფო სერვისების განვითარების სააგენტოს, საქართველოს შინაგან საქმეთა სამინისტროსა და საქართველოს ცენტრალურ საარჩევნო კომისიას;
4. განკარგულება მისი მიღებიდან 10 დღის ვადაში გამოქვეყნდეს სსიპ „საქართველოს საკანონმდებლო მაცნეს“ ვებგვერდზე;
5. განკარგულება ძალაშია ხელმოწერისთანავე;
6. განკარგულება შეიძლება გასაჩივრდეს დაინტერესებული პირის მიერ გაცნობიდან ერთი თვის ვადაში, ახალციხის რაიონულ სასამართლოში (მისამართი: ქ. ახალციხე, მებაღიშვილის ქუჩა № 62).

დავით ზაალიშვილი

ბორჯომის მუნიციპალიტეტის საკრებულო-
საკრებულოს თავმჯდომარე

გამოყენებულია კვალიფიციური
ელექტრონული ხელმოწერა/
ელექტრონული შტამპი

დანართი N1			
ბორჯომის მუნიციპალიტეტი სოფელი რველი			
N	გეოგრაფიული ობიექტის არსებული სახელდება	გეოგრაფიული ობიექტის შეცვლილი სახელდება	შენიშვნა
1	1-ლი ქუჩა	ანა კალანდაძის ქუჩა	
2	1-ლი ქუჩის I შესახვევი	ანა კალანდაძის ქუჩის I შესახვევი	
3	1-ლი ქუჩის II შესახვევი	ანა კალანდაძის ქუჩის II შესახვევი	
4	1-ლი ქუჩის III შესახვევი	ანა კალანდაძის ქუჩის III შესახვევი	
5	1-ლი ქუჩის I ჩიხი	ანა კალანდაძის ქუჩის I ჩიხი	
6	1-ლი ქუჩის II ჩიხი	ანა კალანდაძის ქუჩის II ჩიხი	
7	1-ლი ქუჩის III ჩიხი	ანა კალანდაძის ქუჩის III ჩიხი	
8	1-ლი ქუჩის IV ჩიხი	ანა კალანდაძის ქუჩის IV ჩიხი	
9	1-ლი ქუჩის V ჩიხი	ანა კალანდაძის ქუჩის V ჩიხი	
10	1-ლი ქუჩის VI ჩიხი	ანა კალანდაძის ქუჩის VI ჩიხი	
11	1-ლი ქუჩის VII ჩიხი	ანა კალანდაძის ქუჩის VII ჩიხი	

დანართი N2			
ბორჯომის მუნიციპალიტეტი სოფელი რველი			
N	გეოგრაფიული ობიექტის არსებული სახელდება	გეოგრაფიული ობიექტის შეცვლილი სახელდება	შენიშვნა
1	მე-2 ქუჩა	იაკობ გოგებაშვილის ქუჩა	
2	მე-2 ქუჩის I შესახვევი	იაკობ გოგებაშვილის ქუჩის I შესახევეი	

დანართი N3			
ბორჯომის მუნიციპალიტეტი სოფელი რველი			
N	გეოგრაფიული ობიექტის არსებული სახელდება	გეოგრაფიული ობიექტის შეცვლილი სახელდება	შენიშვნა
1	მე-3 ქუჩა	გიორგი ლეონიძის სახელობის ქუჩა	
2	მე-3 ქუჩის I ჩიხი	გიორგი ლეონიძის I ჩიხი	

დანართი N4			
ბორჯომის მუნიციპალიტეტი სოფელი რველი			
N	გეოგრაფიული ობიექტის არსებული სახელდება	გეოგრაფიული ობიექტის შეცვლილი სახელდება	შენიშვნა
1	მე-4 ქუჩა	ნოდარ დუმბაძის სახელობის ქუჩა	
2	მე-4 ქუჩის I ჩიხი	ნოდარ დუმბაძის I ჩიხი	

დანართი N5			
ბორჯომის მუნიციპალიტეტი სოფელი რველი			
N	გეოგრაფიული ობიექტის არსებული სახელდება	გეოგრაფიული ობიექტის შეცვლილი სახელდება	შენიშვნა
1	მე-5 ქუჩა	გრიგოლ ორბელიანის სახელობის ქუჩა	
2	მე-5 ქუჩის I ჩიხი	გრიგოლ ორბელიანის I ჩიხი	

ბორჯომის მუნიციპალიტეტი
სოფელ რველი

პირობითი აღნიშვნები

დასახლებული პუნქტები

მისასვლელები

ტყეები

მეჩრობები
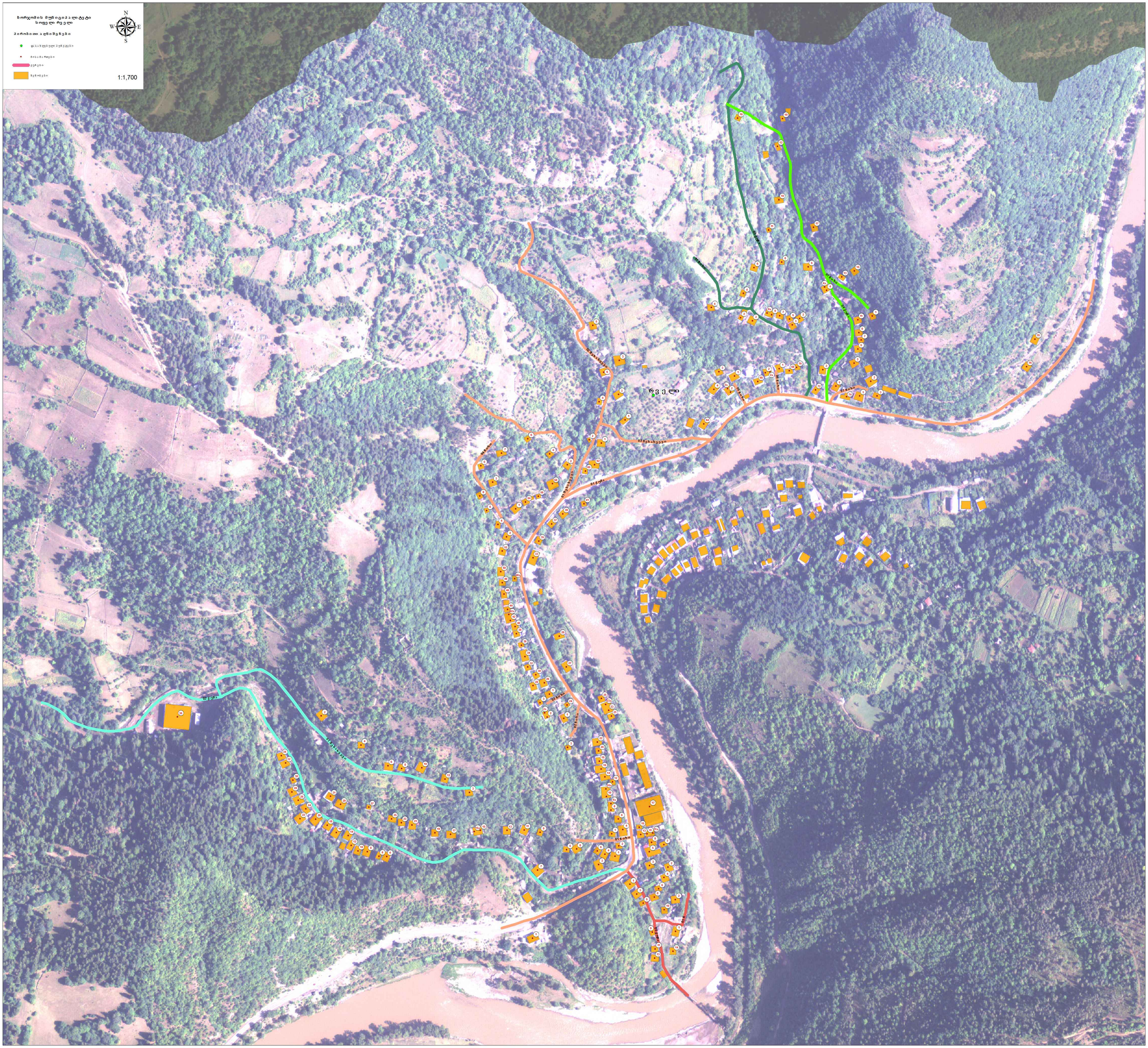
1:1,700